RADIO NEWS
電聲日報
第四五二號

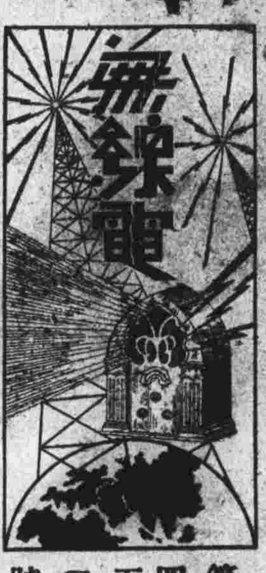

簡明學理 實用常識 各路線圖 電台消息 自然科學 評述新機 介紹發明

問答欄（一百廿四）

貴刊素以電台節目正確、消息靈通、聞於社會、近日貴刊節目表內、凡同一電台、其節目時與各大報所載不符、閱之甚爲驚異、蓋敝人閱貴報有年、貴報無線電聯合節目表、創在他種刊物之先、近日時遷境過、精神似較不及往昔、若事屬果然、那末敝人很替貴報可惜、有暇請在本欄答覆是幸、（本埠張鳴善）

答、來信所言甚是、足證先生愛護本欄之深、同人等何任感甚、惟事先尚未察查明白、即以節目不符他報所載、驟然見責、未免太滑稽了、本欄所刊節目、所以未能和他報所載相合、此即證明本欄節目正確、同抄襲照排者、實有天壤之別、蓋本欄節目除電台來函報告外、並自置收音機收聽、所以所登節目、俱屬最新最正確者、與抄襲他人節目表者、當然不同、本欄精神不佳、亦不大有收音機的、節目不合、可當場試驗、孰正確、孰虛偽、立可聽出、你以先請時在報電台節目表、來自己比較、自知以上所言並非已掩飾過失、所以是事實在的事實啊、

小朋友、魏紹昌、來信接到了、今日限於篇幅、未能答覆、請注意、明日本欄、一完答覆、你、祝你努力、（編者）

生命危險

裝有收音機者應注意

避免雷電的有效方法

（張炯）

在夏季的時候、誰都知道比別的時候多雷電、往往正在驕陽施威的當兒、忽然烏雲四集、雷電交作、要是裝有無線電的人家、沒有避電的裝置、便有發生危險的可能性、不信請看下面維也勒路透電、這新聞雖然陳舊、但是也是的確的事實、「昨日此間雷電交作時、電學教授迪恩期脫適帶耳筒試驗無線電機、電觸空綫、由無線電機達教授身、致教授頭顱粉碎立斃、與教授鄰居之裁縫匠一名、亦被擊重傷云云」、雷電的危險性、既如上述、吾們可不必再說了、可是雷電怎樣可避免呢、方法是很簡單的、是在收音機外面或裏面接上二片銅皮、一頭接地綫、一頭接天綫、中留細小空際、萬一附近雷電下墮、雖觸空綫、亦無慮、以此種電壓約有幾萬弗打、牠自已能衝破空氣阻力、在天地線空隙處通過而發生火花、收音機便可不受影響了、你的生命也不受危險了、但是在雷雨時天地線上面或空隙處、千萬不要用手指去碰啊、并且雷電最大時、還請停止收聽爲妙、

「編者按」天電當然可怕的、但是既是可怕、設備也要精細些、不然弄巧反拙、倒反受其累、上稿避雷器的做法、當然也可以、但是銅片相留空隙的地方、長短最好合度、約一（或二）分之間、並且相對角度一定要尖角的、但是以編者意思、倘然眞的有雷電打入收音機、而該機適裝有上項避雷器、那末事若不幸、很危險的、還是用其餘方法來把天電導入地中的好、若要簡便些、可在停止收聽時、把天地線接在一起、也可以避去雷電的、

中國攝影界空前鉅著

現代攝影術

高維祥 林澤蒼 編著

完全趨重實用 解決攝影難題

發售預約

本書係就風行已久業已四版之「增廣攝影良友」一書、增訂改編而成者、內容除稍述攝影之原理外、完全趨重實用之材料、係著者多年之經驗及研究之心得、爲一般攝影家所必欲知而苦無從得知者、此外更博採各國專書之精華、並附錄各種有用之表式及成績美滿之藥方等、極便隨時之參考、內容豐富、切合實用、且著者又屢爲學者設身處地着想、言無不盡、確能解決攝影各種艱難問題、最合初學及專家之參考與採用、

「增廣攝影良友」出版已久、早經售罄、但數年來攝影術之進步及發明與新學理新方法之增加、故五年中並未修訂、實不勝枚舉、最著者如柯達之萬利軟片與矮克發之色片及一捲可攝十六張之小型鏡箱、又如「紅內線攝影」「色感攝影」「色調描寫」及新藥方等、均爲現代材料、「攝影良友」所未及細載、X光診斷、圖影電傳、聲色攝取及應用技術方面如製版、晒圖、航空測量等、今亦提要加入、足爲本書內容之豐富、現以「增廣攝影良友」將全部修訂、煥然一新、預料將六百餘頁、而今改名爲「現代攝影術」、售價精裝五元、平裝四元、不日付印、並應攝影同志之要求、特發售預約、特價精裝三元、平裝二元、掛號寄費加一、凡未購讀以前「攝影良友」、各版本及購讀他書而未見適用者、均宜速手一冊、則一切攝影的煩悶、即可完全解決矣、

中國攝影供應社出版部 上海南京路五十四號

異想天開的引入線

作者以鄰近電台所放電波、常聞吱喊聲音、久以爲苦、後以導線連續於各種容量之凝結器、及利用各種長度之地綫、與其他種種方法、終不能將此騷擾除去、惟有向電台交涉之一途而已、然以此舉恐過孟浪、無已再求其他方法、乃採用包裹絕緣引導線、以代一向所用之光身銅綫、蓋此線市上無出售、余初頗有懷疑恐未能獲得佳果者、孰知一經採用、騷擾頓絕、余所謂包裹引導線者、其構造甚爲巧妙、以一銅線爲幹、穿於隔電管之中心、惟該管乃係無數小節之管、用肘狀關節製成、其外面更包裹以銅線織成帶形、與日常所見之綫無異、導入線一經絕緣就無感應作用、而收音機亦得安然收音矣、

編者按、是項引入綫製法頗不易、該稿譯自某西文雜誌、聞今歐美有此樣現成絕緣導線出售、木埠市上未悉有否、但覺鄰台騷擾、引入線用皮線、也可以隔絕、

本報目標

增進優美生活 解決人生煩悶

明日節目

		電台
上午		
十起	各項常識	(濟南)
十一時一刻起	科學新聞	(中央)
下午		
三時至四時	西樂唱片	(國華)
四時至五時	學術演講	(大中)
五時至半	教育局演講	(中西)
五時五十分起	電碼練習	(上海)
晚上		
七時起	杭灘	(浙江)
九時至半	裴楊華滑稽	(友聯)
	名人故事	(華美)
九時四十分起	津埠名票清唱	(天津)

購節目表者特別注意

本報每星期一之播音節目表、除有本國人各電台節目外、並詳列西人各電台之節目、

愛普羅琴行

北四川路八六二號（崑山路轉角）

經理百樂公司新近出版

"TELL ME TONIGHT"

春江花月夜（每本售大洋二角）

（代售處：先施，新新，永安，大新等公司）

本行發售各種無線電機，唱機，唱片，琴譜，專造鋼琴，並有新琴出租，定價低廉，如蒙惠顧，曷勝歡迎。

揭曉 …比較表 …映開

…開映者

…夫的秘密（C上）
…性之光……（甲）
…綺綠意……（C）
…羅賓漢…（C下）

…上開映者

…敏寡婦…（B下）
…敏寡婦…（B下）
…海滄桑……（C）
…嘯獅吼…（C下）
…由花………（B）
…代一女性（乙下）
…停…………………
…黎血案…（C下）
…維納之夜（C上）
…十年前之秘史………（B）
…錯絕……（B）
…白………（乙下）
…性的希求（C上）
…爾摩斯偵探案………（B上）
…關頭……（C）
…文武香球（丁）
…摩登女性（丙）
…地獄……（C）
…歌劇社…（×）
…夢裏人…（丁）
…朋友……（B）
…台表演……（×）
…國……（C下）
…梅花落（丙下）
…………（×）
…之花……（丙）
…荒江女俠………（丁上）
…方朔登台…（×）
…水情波…（乙下）
…之夜…（乙上）
…胡廿四俠…（丁）
…小傳…（B下）
…抗日血戰史………（丙）
………………
…小人國…（E）
…大會……（D）
…色的夢（丙下）
…艷史…（B下）

婦女日報 圖畫特刊

（附刊於電聲日報）

第二三一號

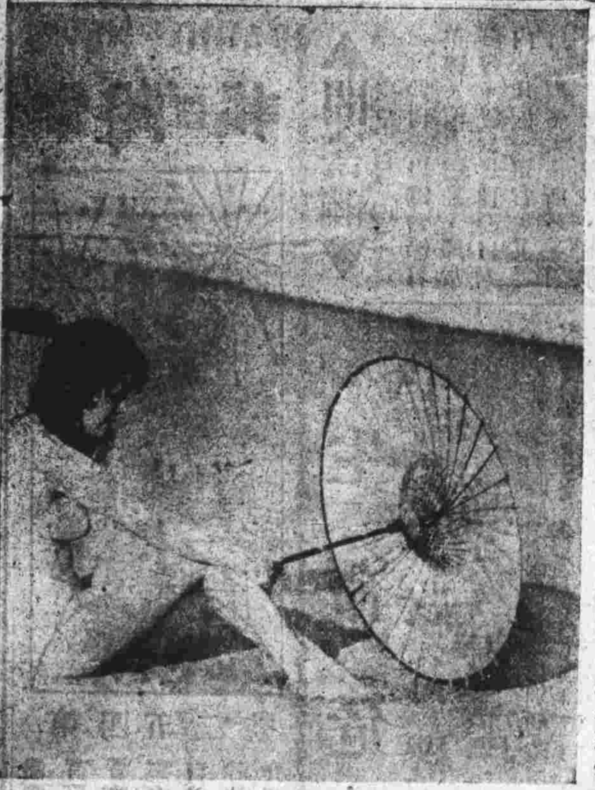

□沙灘上的太陽傘□

□（右）上海晏摩士女校畢業生

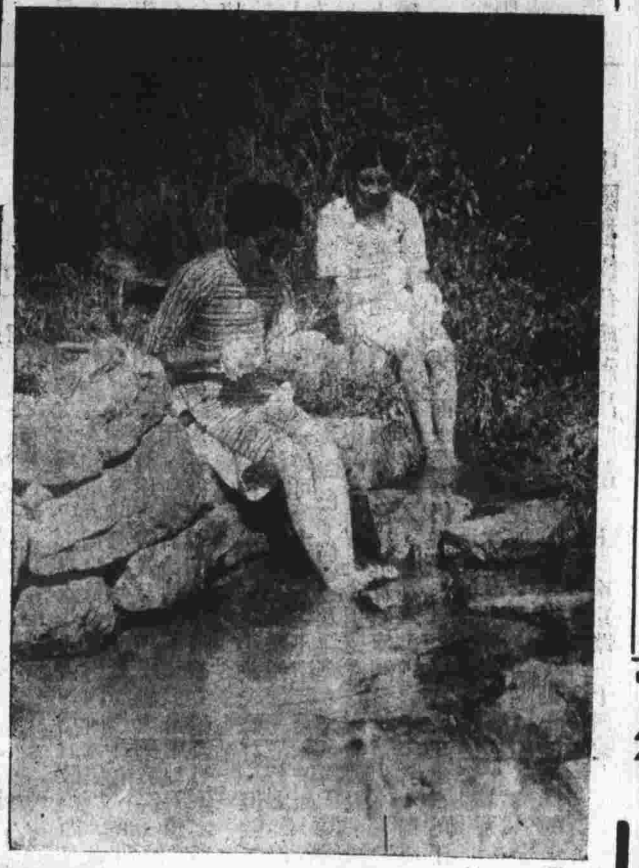

□（右）杭州九溪十八澗裏濯足（岑衡斐）

□（右下）歌舞明星徐粲英女士□

□（左）蘇州東吳大學學生（右）莊秉貞（左）徐妙子女（上）…

□瑪拉樊誼瑙希領壽影□

建華公司無綫電修理部爲海上惟一無二之無綫電修理機關

▲人材特出，儀器完備，交貨迅速，免費查驗，修費特廉，均代客服務之保證，

地址上海福煦路三九三號電話八三三二四號

▲建華電機材料公司▼

…路跑球場東首

…鐘表總行

…一八四八一號

高尚鐘表 定價比衆廉

修理機件 修配比衆好

…臨參觀 方不知

播送節目

華東電台每晚九時半至十時半陳瑞麟果報錄●十時半至十一時半何貴章四明文書●亞美電台每日五點至六點王寶慶蘇州文戲●永生電台每日一點至二點朱國梁張鳳雲蘇州文戲